

AÇIK VERİTABANI İLE KURUMSAL UYGULAMA PROGRAMLARI



The screenshot displays the ETA V.11 SB software interface, which is a comprehensive financial management system. The interface is divided into several sections:

- Top Section:** Contains navigation menus and a search bar.
- Left Panel:** Lists various financial categories such as "CARİ HAREKET LİSTESİ", "BÖLGEKODU", "CİNSİ", "CARI KODU", "BORÇ", "ALACAK", "BAKİYE", "AKDENİZ", "DOĞU", "EGE", "MARMARA", and "İÇANADOLU".
- Central Area:** Features two pie charts showing the distribution of financial data across different categories. Below the charts are several data tables, including "CARİ HAREKET LİSTESİ" and "CARİ HAREKET BEYANNAME".
- Right Panel:** Contains a "Stok Hareket Listesi" section with various filters and a "Yeni Stok Fig" section.
- Bottom Section:** Displays a detailed data table with columns for "TARİH", "İSLEM CİNSİ", "EVRAK NO", "AÇIKLAMA", "VADESİ", "FİŞ TIPI", "ACIK", "BORÇ", "ALACAK", "BAKİYE", and "ALİBAL".

A red banner in the bottom left corner of the screenshot reads "YAPAY ZEKA DESTEKLİ".

Başarı Yolunda
İlk Adım



BİLGİSAYAR
PROGRAMLARI

www.eta.com.tr

Küçük İşletmeler için Büyük Kazançlar

ETA KİMDİR?

ETA, Türkiye genelindeki geniş müşteri kitlesi, yurt çapına yayılmış bayileri, İstanbul Merkez ile, İzmir, Ankara ve Konya'daki şubelerinde çalışan uzman ekibi, her ihtiyaca cevap veren geniş ürün yelpazesi ve büyüme hızıyla Türkiye'nin lider yazılım firmalarından biridir. Topluma sunduğu sosyal ve kültürel katkılarla da tanınan ETA, yerli yazılımda öncü olmayı sürdürmektedir.

KOŞULSUZ MÜŞTERİ MEMNUNİYETİ

ETA Programı kullanıcıları, program yüklendiği andan itibaren ETA ailesinin bir üyesi olur. Kullanıcı eğitimleri hemen başlar ve ücretsiz telefon desteği ile programın en verimli şekilde kullanılması sağlanır. ETA Bilgisayar ve bayileri, geniş ve kalifiye hizmet ağıyla her türlü ihtiyacınızı karşılamak için yanınızdadır. Koşulsuz müşteri memnuniyeti, en büyük gurur kaynağımızdır.

ETA'NIN ÜRÜN YELPAZESİ

ETA Bilgisayar, ticari uygulama yazılımları konusundaki uzmanlığını, programları ve hizmetleri ile müşterilerinin hizmetine sunmaktadır. ETA Programları, teknik özellikleri, modern tasarımı ve kullanım kolaylığıyla son teknolojiye uygun olarak hazırlanır. E-devlet, e-banka, muhasebe, finansman, enflasyon muhasebesi, stok ve depo yönetimi, insan kaynakları, CRM, iş zekası, mobil ve sektörel çözümleri ile her sektöre uygun ileri düzey kurumsal çözümler sunar.

ETA FARKI

ETA, ticari yazılımlar konusunda uzmanlığıyla yerli yazılımın en güvenilir isimlerinden biridir. Kurumsal destek ve güvence, satış sonrası hizmet, ücretsiz telefon desteği, eğitimler ve seminerler, geniş bayi ağı, uygun fiyatlar, pratik kullanım, modüller arası entegrasyon, sağlam altyapı ve veri güvenliği gibi avantajlar, ETA Programlarının tercih edilmesindeki başlıca etkenlerdir.

ETA:V.11 SB'YE UZANAN YOLCULUK

Türkiye'nin en yaygın ticari uygulama programlarını, ilerleyen teknoloji ile birlikte geliştiren ETA Bilgisayar, ETA:V.11 SB versiyonunu geliştirdi. İş hayatına yeni başlayan ya da gelişmeyi hedefleyen küçük işletmelere bu versiyon ile tüm uzmanlık ve birikimini yansıttı. ETA Bilgisayar ETA:V.11 SB versiyonu ile herkesin hak ettiği ETA kalitesini ve profesyonelliğini kullanıcılarına sunmaktadır.

NEDEN ETA:V.11 SB?

- + İlk adımı doğru atmak isteyen işletmeler için, ETA'nın yılların tecrübesini yansıttığı başlangıç paketidir.
- + Öğrenmesi ve kullanımı son derece kolaydır. ETA, tüm ürünlerini "benzersiz" ve "kendine has üstün destek anlayışı" ile destekler.
- + İşletmeler süreçlerini sipariş aşamasından başlatıp, tahsilat aşamasına kadar takip edebilirler.
- + Parametrik ve esnek yapısı ile farklı sektördeki işletmelere çözümler sunar.
- + Modüler ve tam entegre yapısı ile tüm modüller arasında tam ve eş zamanlı entegrasyon mümkündür.
- + Windows'un grafik standartları sayesinde görsel kullanım sağlar. Alışılmış ETA fonksiyon tuşları sayesinde de, hem klavye ile hem de Mouse ile seri ve pratik bir kullanım sunar.
- + İşletmenin yönetsel güvenliği ön planda tutulmuştur. Sistem yönetimi modülü ile kullanıcı tanımı, şirket açma, devir gibi güvenliğin ön planda tutulduğu işlemler tek bir yerde toplanmıştır.
- + İşletmelerin verileri güvence altındadır. Sağlam ve güvenilir veri yapısı ile programlarımızda veri kaybı engellenmiştir.
- + Açık veritabanı platformu sayesinde Excel, Access vs. gibi programlara direkt bağlantı yapılabilir. Kullanıcıların bu programları kullanarak ek çözümler üretmeleri mümkündür.
- + Çok sayıda şirket ile çalışmak mümkündür. Her şirket kendi içerisinde parametrik olarak ihtiyaca göre farklı şekilde tasarlanabilir. Birden fazla şirkette aynı anda çalışılabilir.
- + Gelişmiş raporlara sahiptir. Standart raporlara alan eklenip çıkarma, alan uzunluklarını ve kolon sıralarını belirleyebilme, istenilen alan ya da alanlara göre sıralama, raporların renk ve yazı tiplerini belirleme ve bu kriterleri kaydedip tekrar kullanabilme gibi birçok özellik mevcuttur.
- + Alınan raporlar Excel, Word, PDF, HTML formatlarında kayıt edilebilir ve e-posta gönderilebilir.
- + Kart ve hareket arama/seçim pencerelerinde aramalar, pratik şekilde yapılabilir. İstenilen kayda ulaşmak kolaylaştırılmıştır. Kullanıcılar bu pencereleri istedikleri şekilde dizayn ederek alan ekleyip çıkarma, saha isimlerini değiştirme gibi işlemleri kendilerine özel yapabilirler.



GÜVENLİ

- + Programı kullanan her kullanıcı için ayrı kart ve şifre tanımlayabilme
- + Kart ve fiş bazında ilk kayıt eden ve düzeltme yapan kullanıcı bilgilerinin görülebilmesi ve raporlanabilmesi
- + Şirket açma, silme ve devir işlemlerinin sistem yöneticisi menüsünden yapılabilmesi
- + Özel ara yüz ile verilerin tekli veya toplu olarak yedeklenebilmesi

PRATİK VE ESNEK

- + Parametrik yapı ile birden fazla sektör için çözümler üretebilme
- + Modüler yapı ile aynı anda birden fazla modüle ve şirkette çalışabilme
- + Favori butonları ile sık kullanılan işlemler tanımlayabilme
- + Detay bilgi ekranları ile her türlü bilgiye programın her yerinden ulaşabilme
- + Klavye ve Mouse ile aynı anda pratik kullanım
- + Kart ve hareket seçim pencerelerinde istenilen alanların eklenip kaldırılması ve ana pencereye bağlı diğer pencerelerin istenilen şekilde SQL komutları ile tanımlanarak açılabilmesi, kullanıcı ve şirket bazında tanımların saklanması
- + Rapor ve formların farklı formatlarda e-posta olarak gönderilebilmesi
- + Program giriş ekranında tanımlamalar yapılabilen gelişmiş takvim ve ajanda ekranı

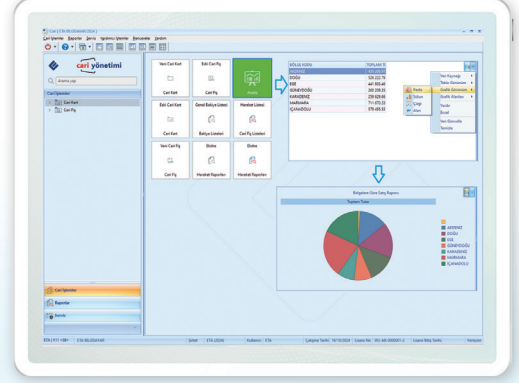

GÖRSEL

- + Windows uyumlu, görsel kullanıcı ara yüzü
- + Genel ve modül bazında grafik ve analiz ekranları
- + Programdaki tüm görsel araçların renk ve yazı tipi karakterlerinin belirlenebilmesi
- + Farklı tema, renk ve mesaj şablonları
- + Raporların ve formların görsel olarak firmaya özel tasarlanabilmesi



ESNEK VE ZENGİN RAPORLAR

- + Modül ve işlem bazında zengin raporlama seçenekleri
- + Raporların saha tanımlarının kullanıcı bazlı belirlenebilmesi ve ilave sahaların eklenebilmesi
- + Modüllerde bulunan raporların görsel tasarım yapılarak alınabilmesi
- + Raporlarda listelenen hareketlerin kaynağına tek tuşla erişim
- + Esnek raporların Tablo aktarımı imkanı ile Grid, Pivot, Spread, Chart ve Vertical gibi farklı özelliklerde alınabilmesi
- + Raporların PDF, Excel, Word, HTML gibi istenen tüm formatlarda kaydedilebilmesi ve e-posta gönderilebilmesi

Kobilere Komple Çözüm

MODÜL BAZINDA ÖZELLİKLER

STOK

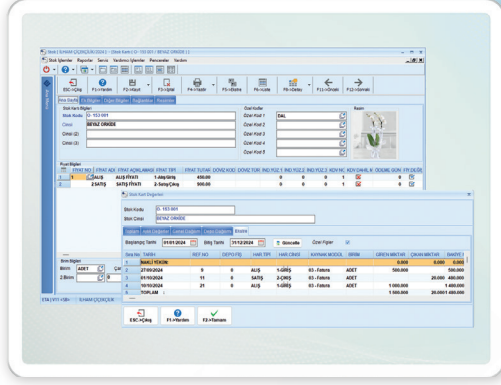

- + Ürün özelliklerinin eksiksiz tanımlanabileceği stok kartı
- + Stok kartında 2 adet birim, 5 adet fiyat, 3 adet indirim oranı tanımlama
- + Stok kartlarına resim ekleyebilme imkanı
- + Başlıkları değiştirebilir 5 adet özel kod, 5 adet açıklama tanımı
- + 5 adet barkod tanımlama ve barkod üretebilme
- + Tanımlanabilen fiş tiplerine, sabit fiyat ve evrak serisini bağlayabilme
- + Fiş ve kartlarda başlıkların değiştirilerek özelleştirilmesi
- + Stok fişlerinde, ilgili stoklara ait detaylı fiyat analizi imkanı
- + Her yerden ulaşılabilen stok analiz penceresi ile stokların birim ve ay bazında analiz edilebilmesi, rezerv miktar ve fiili değerlerinin izlenebilmesi
- + Excel'den stok fişlerine veri transferi
- + Sayım fişleri ile sayım sonuçlarının kolay işlenmesi
- + Stok bazında kar/zarar analizi, bakiye, ekstre ve mali envanter gibi raporların alınabilmesi
- + Stok fiyatlarının toplu olarak, tek ekrandan oransal veya manuel değiştirilebilmesi

CARİ

- + Müşteri ve satıcı hesaplarının tüm detayları ile tanımlanabileceği cari kartı
- + Başlıkları değiştirilebilir 5 adet özel kod ve 5 adet açıklama tanımı
- + Cari kartlarına resim ekleyebilme imkanı
- + Kredi limiti ve risk limiti takibi
- + 2 ayrı adres bilgisi girişi, yazışma, fatura ve sevk işlemleri için adres seçimi
- + Cari kartlara hareket girişi sırasında görülebilen uyarı mesajları tanımlayabilme
- + Kara liste takibi, kart çalışma kontrolü ile seçilen kartta işlem engeli
- + Kartlarda sektör ve bölge tanım alanları
- + Farklı işlem cinsleri tanımlayarak (Fatura, nakit, senet, çek) hareket girişinde bu işlem cinslerine göre giriş
- + Her bölümden ulaşılabilen cari analiz penceresiyle fatura dağılımı, ödeme/taahsilat bilgileri, çek senet tutarları ve risk analizi bilgilerine anında ulaşılabilmesi
- + Cari bazında fiyat tanımlama, tanımlanan fiyatın fişlere otomatik taşınabilmesi
- + Cari bakiye, vade farkı, tahsilat, ekstre ve stoklu ekstre gibi detaylı raporlama imkanı

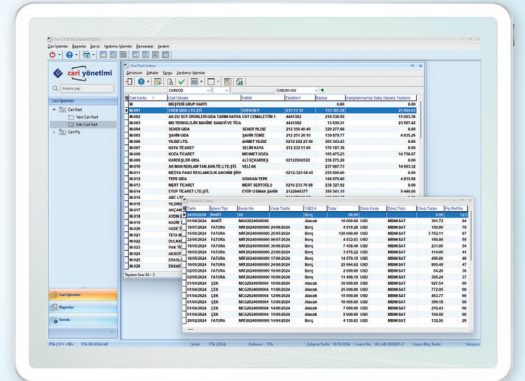

Güvenli, Hızlı ve Esnek Çözümlerle İşinizi İleri Taşıyın.

Modüler ve esnek yapısıyla kurumların ihtiyaçlarına uyumlu gelişmiş çözümler sunan ETA:V.11 SB ile iş süreçlerinizi güvenli ve verimli bir şekilde yönetin.

FATURA

- + Kullanıcı tanımlı ve şirkete özel fatura fiş tipleri
- + Stok, Cari, Kasa ve Banka modülleriyle entegrasyon
- + Fatura fiş tipi bazında kullanıcıya göre saha tanımlama imkanı
- + Fatura saha başlıklarının değiştirilerek özelleştirilmesi
- + Esnek, tanımlanabilir, indirim ve masraf sahaları
- + Fatura ekranında stok maliyet ve fiyat analizi imkanı
- + Fatura düzenleme esnasında cari ve stok kartları ile ilgili detay bilgilere ulaşılabilme imkanı
- + Fatura ekranında yeni cari kart tanımı yapılabilmesi ve revize edilmesi
- + Hizmet kartları ile hizmet faturası takibi
- + Kapalı faturaların nakit kasa veya banka kredi kartları ile tahsilatı
- + Fatura düzenlenirken, aynı ekranda vergi rakamlarının dağılımlarının oransal olarak görülebilmesi
- + Aynı anda birden fazla cari hesaba toplu fatura kesebilme
- + Excel'den fatura veri transferi
- + Farklı formatlarda dizayn oluşturabilme ve döküm

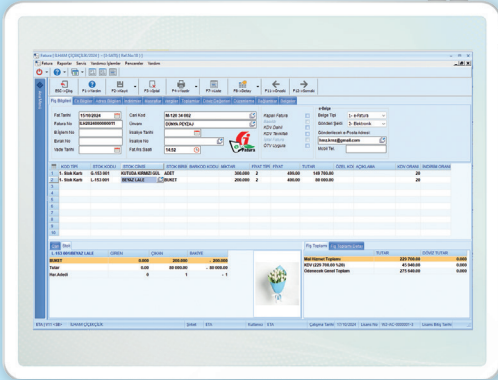

İRSALİYE

- + Kullanıcı tanımlı ve şirkete özel irsaliye fiş tipleri
- + İrsaliye başlıklarının değiştirilerek özelleştirilebilmesi
- + Stok, Cari, Fatura, Kasa ve Banka modülleri ile tam entegrasyon
- + Toplu irsaliye işlemleri ile tek tek ya da toplu faturalama yapılabilmesi
- + İrsaliyelerin sonradan fiyatlandırılabilmesi

- + İrsaliye düzenleme esnasında cari ve stok kartları ile ilgili detay bilgilere ulaşılabilme imkanı
- + İrsaliye girişi sırasında vergi rakamlarının oransal bazda yine aynı ekrandan kolayca dağılımlarının görülebilmesi
- + İrsaliye düzenlenirken, aynı ekranda vergi rakamlarının dağılımlarının oransal olarak görülebilmesi
- + Excel'den irsaliyeye veri transferi

SİPARİŞ

- + Kullanıcı tanımlı ve şirkete özel sipariş fiş tipleri
- + Alış ve satış siparişlerinin ayrı ayrı takip edilebilmesi
- + Siparişten doğan stok ve cari rezervlerinin takibi
- + Rezerv edilen stokların kilitlenerek satışının engellenebilmesi
- + Siparişlerden, tek veya istenilen kıstaslara göre toplu olarak irsaliye ve fatura oluşturulabilmesi
- + Cari kartlarına göre sipariş limit kontrolleri
- + Sipariş sevkiyat, teslim edilen ve kalan raporları
- + Cari ve stok bazında sipariş detay ve özet raporları
- + Excel'den siparişe veri transferi

ÇEK / SENET

- + Kullanıcı tanımlı ve şirkete özel çek ve senet fişleri
- + Kullanıcı tanımlı çek/senet pozisyonları (Teminat, finans çekleri, vb.)
- + Bordro bazında çek/senet takibi, kullanıcı hatalarını önlemek amacıyla son durumlar dikkate alınarak işlem imkanı
- + Esnek dizayn yapısı ile sıra senet ve çek basım imkanı
- + Çek/senet kartlarının banka ve cari arasında virmanı
- + Çek/senet kapama bordroları ile gerçek risk takibi ve kara liste takibi
- + Cirolu çek/senetlerin otomatik kapatılabilmesi
- + Toplu çek/senet oluşturma işlemi ile otomatik taksitlendirme yapılabilmesi
- + Kısmi çek/senet ödeme takibi yapılabilmesi
- + Kasa, Banka modülleri ile entegrasyon

İşletmeniz Güçlü Ellerde

KASA

- + İşletmenin her bir kasası için ayrı kasa kartı tanımlama
- + Kasa ters bakiye kontrolü
- + Kasalar için tanımlanabilir tarih kontrolleri
- + Kasa kartlarında en az ve en fazla tutar tanımlaması yapılarak tahsilat ve ödemelerin kontrol altına alınabilmesi
- + Cari ve Banka modülü ile direkt entegrasyon
- + Kasa virman fişleri
- + Gider gelir makbuzlarının takibi
- + Kasa defteri, bakiye, ekstre, kasa virman, analiz raporları

BANKA

- + İşletmenin çalıştığı banka hesapları için detaylı banka kartları tanımlayabilme
- + Banka kartlarında en az ve en fazla tutar tanımlaması yapılarak tahsilat ve ödemelerin kontrol altına alınabilmesi
- + Kasa, cari modülleri ile entegrasyon
- + Kolay kredi kartı tahsilatı girişi ve kredi kartı tahsilatlarının takibi
- + Bankalar arası virman işlemleri
- + Excel formatındaki banka ekstrelerinin banka fişine transferi
- + Banka bakiye ve analiz raporları
- + Banka ekstre ve hareket raporları
- + Günlük, haftalık ve aylık analizler

VERİ AKTARMA

- + Verilerin taşınabilmesi amacı ile kart ve hareket bilgilerinin xml formatında dosyaya transferi ve dosyadan programa transfer edilebilmesi
- + Modüllerdeki fişlere veri transferi için farklı formatlardaki dosyalara göre dizaynlar hazırlanabilmesi

KARTOTEKS

- + Adres, telefon ve çeşitli tanımlanabilir bilgilerin, kartoteks kartlarında takibi
- + Karttaki alanların başlıklarının değiştirilebilmesi
- + Tanımlanan kartlara göre yazışma etiketi yazdırabilme
- + Adres, telefon ve e-posta listeleri hazırlayabilim

E-BELGE UYGULAMALARI

- + Adres, telefon ve çeşitli tanımlanabilir bilgilerin, kartoteks kartlarında takibi
- + E-Fatura, E-Arşiv Fatura, E-İrsaliye ve E-Müstahsil Makbuzu oluşturma ve gönderme işlemleri
- + Tek tuşla E-Belgeleri özel entegratör ve Gelir İdaresi Başkanlığı (GİB) sistemine gönderme
- + Gönderilen belgelerin kabul/red durumlarını takip etme
- + Gelen E-Fatura ve E-İrsaliyelerin anında görüntülenmesi, kabul/red işlemlerinin yapılması
- + Kabul edilen E-İrsaliye ve E-Faturaların otomatik olarak işlenmesi

