

MODÜL ADI	FİYATI (TL)
STOK	27 000
+ Depolar + Stok Grupları + Stokta 2 Birim + Barkodlu Çalışma Ops.	
CARİ	27 000
+ Ödeme Eşleşmesi Takibi + Dövizli Cari Hesap Takibi	
FATURA	27 000
+ Müstahsil Makbuzu + Hizmet, Gelir ve Gider Faturaları	
MUHASEBE	33 500
+ Genel Muhasebe İşlemleri + Fiş Cambazı ile Hızlı Fiş Girişi	
ÇEK/SENET	27 000
+ Taksitli Satış + Toplu Çek/Senet Oluşturma + Dövizli Çek Takibi	
İRSALİYE (1)	24 500
+ Tekli ve Toplu Faturalama	
SİPARİŞ (3)	29 000
+ Stok Rezerv Takibi	
KASA	17 400
BANKA	17 400
+ Kredi Kartı İşlemleri + Banka Hesap Ekstrelerinin Excel'den Aktarımı	
KUR TAKİBİ	11 000
+ İnternette Döviz Kurları Güncelleme	
KARTOTEKS	25 500
DÖVİZLİ MUHASEBE (4)	16 700
+ Masraf Merkezleri Takibi	
ENFLASYON MUHASEBESİ OPSİYONU (5)	27 000
MİKTARLI MUHASEBE (5)	16 700
+ Masraf Merkezleri Takibi	
E-FATURA İŞLEMLERİ (5)	11 500
+ E-Fatura + E-Arşiv Fatura + İnternet Vergi Dairesi Gelen/Giden Faturaların Transferi ile Muhasebe veya İşletme Defterine İşlenmesi	
DÖVİZLİ ÇALIŞMA PAKETİ (3)	29 000
+ Kur Takibi + Dövizli Muhasebe + Dövizli Raporlar	
DEMİRBAŞ *	39 500
MUHASEBE IV (15)	Tek Kullanıcı 21 000
	Çok Kullanıcı 40 000
+ Beyannameler + BA/BS Formları ve BA/BS Mutabakatı	
+ Ek Mali Tablolara + Dönem/Yılı Sonu İşlemleri	
E-BEYANNAME (15) (16)	Tek Kullanıcı 15 500
	Çok Kullanıcı 25 500
+ Toplu Beyanname Hazırlama + Gönderme + İndirme	



BİR BAKIŞTA ETA:V.11

Parametrik ve esnek yapısı ile her sektör için çözümler sunar.

Modüler ve entegre yapısı ile tüm modüller arasında tam ve eş zamanlı entegrasyon mümkündür.

Satın almadan siparişe, irsaliyeden faturaya, çek/senetten banka tahsilatına, üretimden beyannameye **işletmenin tüm süreçleri** takip edilebilir.

Gelir İdaresi Başkanlığının **e-belge ve e-defter uygulamalarına tam uyumlu ve onaylıdır.**

İşletmelerin verileri güvence altındadır. **Sağlam ve güvenilir veri yapısı** ile veri kaybı engellenmiştir.

Fiyat Listesi

MODÜL ADI	FİYATI (TL)
İŞLETME DEFTERİ (2)	25 500
+ Stok Entegrasyonu + Defter Beyan Sistemi Entegrasyonu	
BÜRO OTOMASYONU (23)	17 400
+ Serbest Meslek Makbuzu + Muhasebe ve İşletme Defteri ile Entegrasyon + Mükellef ve Muhasebeci Kayıtlarının Tek Yerden İşlenmesi	
ÜRETİM (6)	47 400
+ Mamül ve Yarı Mamüllü Üretim + Stok Rezerv Takibi + Muhasebe Entegrasyonu + Fatura ve Siparişlerden Toplu Emir Fişi Açma	
BÜTÇE (17)	21 000
ETİKET YAZDIRMA *	25 500
+ Stok Barkod Etiketleri + Stok, Cari ve Kartoteks Kart Etiketleri	
RAPORLAR * (11)	47 400
TRANSFER *	44 400
+ PDKS'den Veri Aktarımı + TXT ve XLS Dosyalarından Fatura, İrsaliye ve Sipariş Transferi + POS Server Yazılımları ile Veri Alışverişi	
SATIN ALMA VE TEKLİF YÖNETİMİ (18)	34 500
+ Satın Alma Süreç Takibi + Satış Teklif Takibi	
VERİ İŞLEME *	15 800
+ SQL Komutlarının Kayıt Edilmesi ve Çalıştırılması + Analiz Ekranındaki SQL Sorgularının Düzenlenmesi	
E-FATURA * (3) (8)	78 000
E-DEFTER * (5) (8)	45 600
E-DEFTER'DE İLAVE FİRMA KULLANIMI * (22)	15 800
TÜİK ELEKTRONİK VERİ TRANSFERİ * (19)	34 500
+ TÜİK Anket Verilerini Hazırlama	
ÖDEME KAYDEDİCİ CİHAZLAR *	45 000
+ Yeni Nesil Ödeme Kaydedici Cihazlar ile Veri Alışverişi	
DIŞ TİCARET İŞLEMLERİ * (3) (9)	45 900
+ İhracat E-Faturası + İhracat / İthalat Takibi	
E-İRSALİYE * (8) (18)	39 200
E-MÜSTAHSİL MAKBUZU * (9)	6 600
E-MUTABAKAT * (25)	11 500
CRM PLUS (27)	89 000
+ Telefon Görüşme Kaydı + Ziyaret Kaydı + Teklif Kaydı + Destek/Servis Kaydı + Görevlendirme Kaydı + Tasarlanabilen Veritabanı, Menü, Ekran, Form ve Raporlar	
E-BANKA * (29)	53 500
	5 IBAN
	10 IBAN
	15 IBAN
	Sınırsız IBAN
+ Banka Hesapları Hareketlerinin İzlenebilmesi + Banka Modülünde Fiş Oluşturulması	

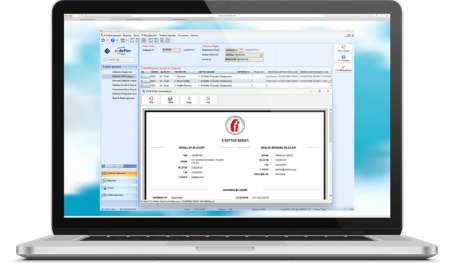

BİR BAKIŞTA ETA:V.11

Çok yönlü güvenlik altyapısı mevcuttur. Sistem Yönetimi modülü ile kullanıcı tanımlama, yetkilendirme, log (izleme), şirket açma, devir gibi güvenliğin ön planda tutulduğu işlemler tek bir yerde toplanmıştır.

Analiz / Dashboard ekranı ile kullanıcılar önemli gördükleri verileri görselleştirerek grafik olarak izleyebilirler. Firma yöneticileri grafik ve analiz sonuçlarına göre hızlı karar alıp firma faaliyetlerine yön verebilirler.

Sınırsız sayıda şirket ile çalışmak mümkündür. Her şirket kendi içerisinde parametrik olarak ihtiyaca göre farklı şekilde tasarlanabilir.

Kullanıcılar çok sayıda fiş tipi, entegrasyon tipi, döviz, ek rapor tanımlayabilirler. Programdaki **Esneklik ve Özelleştirme** ETA:V.11'in getirdiği önemli yeniliklerdir. Böylece pek çok noktada kısıtlı sayıda tanımla yetinmek yerine isteğe bağlı olarak tanımların geliştirilmesi mümkündür.

Fiyat Listesi

MODÜL ADI

FİYATI (TL)

BORDRO VE İNSAN KAYNAKLARI

BORDRO (15)	Tek Kullanıcı	60 000
	Çok Kullanıcı	107 500
+ Özel Okul Bordrosu + Farklı Şube Takibi		
BORDRO + İZİN TAKİBİ * (15) (26)	Tek Kullanıcı	79 400
	Çok Kullanıcı	126 400
+ Özel Okul Bordrosu + Farklı Şube Takibi + İzin Gün Hesaplama + İzin Tanımlama + Planlama + Onaylama + Özlük Yönetimi + Özlük Kartları		
İNSAN KAYNAKLARI ANA MODÜL * (20)		13 900
+ Özlük Yönetimi + Özlük Kartları		
İŞE ALIM * (20) (21)		136 000
+ Talep + Aday Kartı + Görüşme + Değerlendirme + Onay		
İZİN TAKİBİ * (20) (21) (26)		18 900
+ İzin Gün Hesaplama + İzin Tanımlama + Planlama + Onaylama		
PERFORMANS YÖNETİMİ * (20) (21)		90 700
+ Değerlendirme Kartları + Değerlendirme + Ödül Belirleme		
EĞİTİM YÖNETİMİ * (21)		38 500
+ Eğitim Planlama + Eğitim Değerlendirme		
KARİYER YÖNETİMİ * (20) (21)		34 400
+ Nitelik + Pozisyon + Terfi Takibi		
MESAI YÖNETİMİ * (20) (21)		39 500
+ Normal / Vardiyalı Çalışma Takibi + Gün Çalışma Takibi + Puantaj Aktarım		
ZİMMET YÖNETİMİ * (21)		26 800
+ Zimmet Kartları + Personel Zimmet Takibi		
OPSİYONLAR		
E-ARŞİV FATURA * (8) (9)		26 900
+ E-Arşiv Fatura Hazırlanması ve Gönderilmesi		
E-ARŞİV FATURA PORTAL UYGULAMASI * (8) (9) (28)		26 500
+ E-Arşiv Fatura Hazırlanması ve GİB E-Belge Düzenleme Portalına Gönderilmesi		
E-SERBEST MESLEK MAKBUZU * (24)		3 900
+ Serbest Meslek Makbuzalarının Oluşturulup Gönderilmesi		
CARİ BAZLI FİYAT TAKİBİ		13 500
+ Cari Bazlı Tanımlanabilen Özel Fiyatların Otomatik Kullanımı		
DÖVİZLİ RAPORLAR		21 000
+ Modüllerde Raporların Döviz Bazında Alınması		
PARTİ TAKİBİ *		28 000
+ Belli Kıstaslara Göre Gruplanmış Malların Takibi		



BİR BAKIŞTA ETA:V.11

Gelişmiş raporlara sahiptir. Standart raporlara alan eklenip çıkarma, alan uzunluklarını ve kolon sıralarını belirleyebilme, istenilen alan ya da alanlara göre sıralama, raporların renk ve yazı tiplerini belirleme ve bu kriterleri kaydedip tekrar kullanabilme gibi birçok özellik mevcuttur.

Gelişmiş ve esnek raporlar Excel, Word, PDF gibi bilinen tüm formatlara göre kaydedilebilir, görsel tasarımları yapılabilir ve istenen formatta e-posta gönderilebilir.

Kart ve hareket seçim pencereleri **esneklik** sağlar. Aramalar pratik şekilde yapılarak, istenilen kayda ulaşmak kolaylaştırılmıştır. Kullanıcılar pencereyi istedikleri şekilde dizayn ederek alan ekleyip çıkarma, saha isimlerini değiştirme, MS SQL fonksiyonlarını kullanma gibi işlemleri yapabilirler.

Fiyat Listesi

MODÜL ADI

FİYATI (TL)

TİCARİ PAKETLER

Ticari işletmeler ve KOBİ'ler için özel paketlerdir.

E I	(Stok + Cari + Fatura + Kasa + Dövizli Raporlar + Kur Takibi + Veri Aktarma + Yönetim Analizi ve Finansman Takibi)	65 900
E II	(E I + İrsaliye)	83 400
E III	(E I + Muhasebe + Çek/Senet + Banka)	111 500
E IV	(E I + Muhasebe + Çek/Senet + İrsaliye + Banka)	131 000
E V	(E I + Çek/Senet + Banka)	84 300
E VI	(E I + Çek/Senet + İrsaliye + Banka)	106 800
E VIII	(E I + Muhasebe + Çek/Senet + İrsaliye + Sipariş + Banka)	153 000
E IX	(E I + Çek/Senet + İrsaliye + Sipariş + Banka)	124 700
E X	(E I + Muhasebe + Çek/Senet + İrsaliye + Sipariş + Üretim + Banka)	180 000

(SMMM) MALİ MÜŞAVİR PAKETLERİ ve MUHASEBE IV

Sadece Muhasebeci ve Mali Müşavirler için geçerlidir. Ticari Müşterilerimiz için geçerli değildir.

MALİ MÜŞAVİR-1	(Muhasebe + Bordro + İşletme + Miktarlı Muhasebe + Veri Aktarma)	18 800
MALİ MÜŞAVİR-2	(MALİ MÜŞAVİR I + Demirbaş)	26 300
MALİ MÜŞAVİR-3	(MALİ MÜŞAVİR I + Beyannameler ve Yılsonu İşlemleri)	23 400
MALİ MÜŞAVİR-4	(MALİ MÜŞAVİR I + Demirbaş + Beyannameler ve Yılsonu İşlemleri)	27 500
MALİ MÜŞAVİR-5	(MALİ MÜŞAVİR I + Beyannameler ve Yılsonu İşlemleri + Büro Otomasyonu)	26 300
MALİ MÜŞAVİR-6	(MALİ MÜŞAVİR I + Demirbaş + Beyannameler ve Yılsonu İşlemleri + Büro Otomasyonu)	29 400
MALİ MÜŞAVİR-7	(MALİ MÜŞAVİR I + Demirbaş + Beyannameler ve Yılsonu İşlemleri + Büro Otomasyonu + Stok + Cari + Fatura +Kasa)	34 100
MUHASEBE IV	Tek Kullanıcı	16 600
	Çok Kullanıcı	24 500
	+ Beyannameler + BA/BS Formları ve BA/BS Mutabakatı + Ek Mali Tablolar + Dönem/Yılsonu İşlemleri	
E-DEFTER'DE İLAVE FİRMA KULLANIMI * (22)		3 100
E-BANKA * (29)	Sınırsız IBAN	26 700

Bizi farklı kılan özellikleri UNUTMAYIN...

- Uzmanlarımızdan uygulamalı **TELEFON DESTEĞİ** *
- ETA Merkez'de sürekli, **ÜCRETSİZ** ve **UYGULAMALI EĞİTİM** **
- Bir yıl işyerinizde **ÜCRETSİZ SERVİS/DESTEK**
- Aynı anda birçok elemanınızın işyerinizde **UYGULAMALI EĞİTİMİ**

Güncel Konular ve Seminer Videolarımız için;



 EtaBilgisayarOfficial

* Bu hizmetin koşullarını değiştirme hakkımız geçerli olmak kaydı ile

** Bazı paketler için, kampanya dahil ya da harici satış koşulları gereği bu şartlar geçerli değildir

Fiyat Listesi Dip Notları

MODÜL VE PAKETLERLE İLGİLİ NOTLAR

1. Fatura modülü ile birlikte çalışır.
2. Stok modülü ile birlikte çalışır.
3. Stok, Cari, Fatura ve Muhasebe modülleri ile birlikte çalışır.
4. Muhasebe, Kur Takibi ve Dövizli Raporlar'la birlikte çalışır.
5. Muhasebe modülü ile birlikte çalışır.
6. Stok, Cari, Fatura, Muhasebe ve Sipariş modülleri ile birlikte çalışır.
7. "*" ile işaretli Demirbaş, Etiket Yazdırma, Raporlar, Transfer, Veri İşleme, E-Fatura, E-Defter, TÜİK Elektronik Veri Transferi, Ödeme Kaydedici Cihazlar, Dış Ticaret İşlemleri, E-İrsaliye, E-Müstahsil Makbuzu, E-Mutabakat, E-Banka ve İnsan Kaynakları modülleri ile E-Arşiv Fatura, E-Arşiv Fatura Portal Uygulaması, E-Serbest Meslek Makbuzu ve Parti Takibi opsiyonları kullanıcı sayısından bağımsız fiyatlandırılır, fakat birlikte kullanılacağı diğer modüllerin kullanıcı sayısı ile sınırlı olarak verilir.
8. E-Fatura, E-Defter, E-İrsaliye ve E-Müstahsil Makbuzu modülleri ile E-Arşiv Fatura ve E-Arşiv Fatura Portal Uygulaması opsiyonları, alım tarihinden itibaren ilk yıl hariç "Yıllık Geliştirme ve Güncelleme Bedeline" tabidir. Diğer Modüllerin Güncel Versiyonda olması gereklidir.
9. Dış Ticaret İşlemleri ve E-Müstahsil Makbuzu modülleri ile E-Arşiv Fatura ve E-Arşiv Fatura Portal Uygulaması opsiyonları, Fatura ve E-Fatura modülleri ile birlikte çalışır.
10. Paket fiyatlarına ayrıca ücretlendirilmiş opsiyonlar dahil değildir. Örnek: Parti Takibi opsiyonu.
11. Raporlar modülü için ilave olarak talep edilen her rapor, niteliğine göre ETA / Bayimiz tarafından özel olarak fiyatlandırılır.
12. Ticari paketlere Kasa, Kur Takibi, Kartoteks, Veri Aktarma, Yönetim Analizi ve Finansman Takibi modülleri ile Dövizli Raporlar opsiyonu dahil edilmiştir.
13. III, IV, V, VI, VIII, IX ve X numaralı ticari paketlere Banka modülü de dahil edilmiştir.
14. Mali Müşavir paketlerine Kartoteks, Miktarlı Muhasebe ve Veri Aktarma modülleri dahil edilmiştir.
15. Muhasebe IV, E-Beyanname, Bordro ve Bordro + İzin Takibi modülleri "Tek Kullanıcı" ve "Çok Kullanıcı" olarak ayrı fiyatlandırılmaktadır. Çok Kullanıcı fiyatı tüm kullanıcı adetleri için geçerlidir.
16. Muhasebe IV ve İşletme Defteri modülleri ile birlikte çalışır. Muhasebeci müşterilerimize E-Beyanname modülü bedelsiz olarak verilir. Kullanılan programların güncel versiyonda olması gereklidir.
17. Stok, Cari ve Muhasebe modülleri ile birlikte çalışır.
18. Stok, Cari, Fatura, İrsaliye ve Sipariş modülleri ile birlikte çalışır.
19. Muhasebe ve Bordro modülleri ile birlikte çalışır. Muhasebeci müşterilerimize TÜİK Elektronik Veri Transferi modülü bedelsiz olarak verilir. Kullanılan programların güncel versiyonda olması gereklidir.
20. Bordro modülü ile birlikte çalışır.
21. İnsan Kaynakları Ana Modülü ile birlikte çalışır.
22. E-Defter modülü ile birlikte çalışır.
23. Muhasebe ve İşletme Defteri modülleri ile birlikte çalışır.
24. Büro Otomasyonu modülü ile birlikte çalışır.
25. Cari, Fatura ve Muhasebe modülleri ile birlikte çalışır.
26. Bordro ve İzin Takibi modülleri beraber alındığında İnsan Kaynakları Ana Modülü bedelsiz olarak verilir.
27. ETA:CRM Plus modülü için ilave olarak talep edilen projenin niteliğine göre ETA / Bayimiz tarafından özel olarak fiyatlandırılır.
28. E-Arşiv Fatura Portal Uygulaması Opsiyonu kullanan Müşterilerimizin, daha sonra E-Fatura mükellefi olması durumunda, sadece E-Fatura modülünü satın almaları gerekir, E-Arşiv Fatura opsiyonuna ise ücretsiz sahip olurlar.
29. Banka modülü ile birlikte çalışır. Müşterimizde Banka modülü yok ise, E-Banka modülü satın alındığında, Banka modülü bedelsiz verilir. Fiyatlar bir yıl için geçerlidir. Bir yıllık sürenin sonunda, programın kullanımına devam edilebilmesi için, ürünün güncel liste fiyatının %30'luk kısmının Yıllık Geliştirme ve Güncelleme Bedeli olarak ödenmesi gereklidir. Yıllık Geliştirme ve Güncelleme Bedeli her yıl talep edilir.

Fiyat Listesi Ek Koşullar

1. Fiyatlarımıza K.D.V. dahil değildir.
2. ETA:V.11 için önerilen Maksimum Kullanıcı Sayısı 15'dir. 15 üstü kullanıcı sayısında ETA:V.11 Pro versiyonu kullanılır.
3. ETA:V.11, Microsoft SQL Server Express Edition ile birlikte gelir. 5 kullanıcının üstü alımlarda kullanım yoğunluğuna bağlı olarak Microsoft SQL Server Standard Edition gerekli olabilir.
4. ETA:V.11 fiyat listemizdeki ürünlerimiz, EĞİTİM, Bir Senelik SERVİS ve Ürün Güncelleme Garantisi ile birlikte sunulur.
5. Fiyatlarımıza, Programın Yüklenmesi, Programı Kullanacak Personelin EĞİTİMİ, Bir Senelik SERVİS ve Ürün Güncelleme Garantisi dahildir.
Senelerdir binlerce Müşterimize verdiğimiz hizmetin kazandırdığı tecrübe ile firmamız en iyi netice alınabilmesi için ürünlerini EĞİTİM ve SERVİS DESTEĞİ ile sunmayı prensip edinmiştir. Eğitim ve Servis desteği olmadan sunulan ürünlerle kıyaslama yaparken Müşterilerimizin bu hususu dikkate almalarnı arzu ederiz.
6. 'Çok Kullanıcılı' uygulamalarda yukarıdaki fiyatlara; Ana Makine +1 Terminale kadar Muhasebeci Müşterilerimiz için %10, Ticari Müşterilerimiz için %25 ilave edilir. Ana Makine +1 Terminale, +1 Terminal daha ilave edildiğinde Tek Kullanıcı Fiyatının Muhasebeci Müşterilerimiz için %10'u, Ticari Müşterilerimiz için %25'i ilave edilir. Daha sonraki her ilave terminal için Tek Kullanıcı Fiyatının %10'u ilave edilir.
7. Aynı Programların aynı versiyonlarının, aynı ilde, birden fazla bilgisayar sisteminde kullanılacağı durumlarda, aynı şirket/kişiyi ait ilave sistemler için Muhasebeci Müşterilerimize %50 indirimli, Ticari Firmalara %30 indirimli; farklı illerdeki ilave sistemler için ise %10 indirimli fiyat uygulanır.
8. Uzaktan Bağlantılı Terminal kullanılacak sistemler, Özel Satış ve Fiyatlandırma Koşullarına tabidir.
9. ETA:V.11 SB Versiyonumuzdan ETA:V.11'e geçişte, paket içeriğine göre Eğitim Destek ve Bir Senelik Ürün Güncelleme ile Servis Garantisi verilir. Geçiş bedeli hesaplanırken; ETA:V.11 ile ETA:V.11 SB arasındaki fiyat farkı alınır.
10. Eğer müşterimizin birden fazla sistemi varsa sadece ETA:V.11'e geçiş yapılan sistem için geçiş bedeli hesaplanır. Diğer sistemler için indirim yapılmaz.
11. Satıştan kaldırılmış eski versiyonlardan ETA:V.11'e geçişte :
 - a. Versiyon 6 'dan ETA:V.11'e geçişte, ETA:V.11 program bedelinin %70'i talep edilir.
 - b. Versiyon 7 ve ETA for Windows versiyonlarımızdan ETA:V.11'e geçişte, ETA:V.11 program bedelinin %55'i talep edilir.
 - c. ETA:SB versiyonumuzdan ETA:V.11'e geçişte, önce ETA:V.11 SB'ye geçiş yapılır; daha sonra ETA:V.11 ile ETA:V.11 SB arasındaki fiyat farkı alınır.
 - d. ETA:V8-SQL versiyonumuzdan ETA:V.11'e geçişte, geçiş yapılan ETA:V8-SQL alt versiyonuna göre, ETA:V.11'e geçiş bedeli talep edilir.
12. ETA'nın diğer ana versiyonlarından ETA:V.11'e geçişte, aynı zamanda daha büyük bir program paketine geçiliyorsa; önce Madde 9 veya Madde 11'in ilgili alt maddesi uygulanarak ana versiyon geçiş bedeli belirlenir. Daha sonra ETA:V.11'deki iki paket arasındaki fark geçiş bedeline eklenerek fiyat hesaplanır. Paket dışında sahip olunan herhangi bir modül varsa, bu modülün fiyatı geçiş yapılan paketin fiyatından düşülmez. Bu uygulama yalnızca ETA:V.11'e upgrade'lerde geçerlidir.
13. Müşterimizin, daha sonra satın alacağı ilave modüllerde Paket İndirimi uygulanmaz, Fiyat Listesinde belirtilen modül fiyatları uygulanır. Sadece sonradan alınan modüller için Eğitim Desteği ve Bir Senelik Servis Garantisi verilir.
14. Peyderpey alınan modüller, Fiyat Listemizde belirtilen paketlerden birinin içeriğini tamamlıyor ise, daha sonraki her türlü versiyon ve kullanıcı sayısı arttırmalarında fiyatlar bu paket fiyatı üzerinden hesaplanır.
15. Paket alımlarında paket kapsamına giren modüller paket bölünerek farklı bilgisayarlara yüklenemez.
16. Müşterilerimizin Değişiklikler ve/veya Rapor Dizaynları talep etmeleri halinde, ETA teknik imkanlar çerçevesinde bu talebi karşılar ve talebe uygun bedel talep eder.
17. Yıllık Geliştirme ve Güncelleme, Versiyon Yenileme ve Exe Yenileme bedelleri, hizmet bedelleridir, iade alınmaz.
18. ETA:V.11 Versiyonumuzda, Programların kullanıcı tarafından diğer firma ya da şahıslara devrinde, geçerli fiyat listesi üzerinden program bedelinin %12'si talep edilir. 2., 3., vb. sistemlere iskonto ile satın alınmış programlar söz konusu ise, ETA devir bedeli ile birlikte yapılmış olan iskontoyu da talep eder. Devir yapılan sistem ETA'nın güncel versiyonunda değilse, Versiyon Yenileme Bedeli de alınır. Süreleri gelmişse ayrıca Yıllık Geliştirme ve Güncelleme bedelleri de talep edilir.
19. Müşterilerimizin, Ek Modül ve Kullanıcı İlavesi siparişlerinde, kullandığı programların son versiyonlara uyumlu olması gerektiğinden, versiyon yenileme bedeli de alınır. Süreleri gelmişse ayrıca Yıllık Geliştirme ve Güncelleme bedelleri de talep edilir.