



The collage displays several screenshots of the ETA V.11 software interface. The top-left window shows the 'Cari Hareket Listesi' (Accounts Payable/Receivable Movement List) with search filters and a list of transactions. The top-right window shows the 'Cari Ekstre' (Accounts Payable/Receivable Statement) with a table of transactions. The middle window shows the 'Muhasebe' (Accounting) module with a dashboard of icons for various functions. The bottom-left window shows the 'Finans' (Finance) module with a list of transactions. The bottom-right window shows a 'Lisans İletim Düyuru Notları Takvim' (License Transfer Notice Calendar) with a table of notices. A red banner in the bottom-left corner reads 'YAPAY ZEKA DESTEKLİ' (AI SUPPORTED).

**Kontrol Sizde,
Başarı Elinizde**



**BİLGİSAYAR
PROGRAMLARI**

İşinizi Kolaylaştıracak Doğru Çözümler

ETA KİMDİR?

ETA, Türkiye genelindeki geniş müşteri kitlesi, yurt çapına yayılmış bayileri, İstanbul Merkez ile, İzmir, Ankara ve Konya'daki şubelerinde çalışan uzman ekibi, her ihtiyaca cevap veren geniş ürün yelpazesi ve büyüme hızıyla Türkiye'nin lider yazılım firmalarından biridir. Topluma sunduğu sosyal ve kültürel katkılarla da tanınan ETA, yerli yazılımda öncü olmayı sürdürmektedir.

KOŞULSUZ MÜŞTERİ MEMNUNİYETİ

ETA Programı kullanıcıları, program yüklendiği andan itibaren ETA ailesinin bir üyesi olur. Kullanıcı eğitimleri hemen başlar ve ücretsiz telefon desteği ile programın en verimli şekilde kullanılmasını sağlar. ETA Bilgisayar ve bayileri, geniş ve kaliteli hizmet ağıyla her türlü ihtiyacınızı karşılamak için yanınızdadır. Koşulsuz müşteri memnuniyeti, en büyük gurur kaynağımızdır.

ETA'NIN ÜRÜN YELPAZESİ

ETA Bilgisayar, ticari uygulama yazılımları konusundaki uzmanlığını, programları ve hizmetleri ile müşterilerinin hizmetine sunmaktadır. ETA Programları, teknik özellikleri, modern tasarımı ve kullanım kolaylığıyla son teknolojiye uygun olarak hazırlanır. E-devlet, e-banka, muhasebe, finansman, enflasyon muhasebesi, stok ve depo yönetimi, insan kaynakları, CRM, iş zekası, mobil ve sektörel çözümleri ile her sektöre uygun ileri düzey kurumsal çözümler sunar.

ETA FARKI

ETA, ticari yazılımlar konusunda uzmanlığıyla yerli yazılımın en güvenilir isimlerinden biridir. Kurumsal destek ve güvence, satış sonrası hizmet, ücretsiz telefon desteği, eğitimler ve seminerler, geniş bayi ağı, uygun fiyatlar, pratik kullanım, modüller arası entegrasyon, sağlam altyapı ve veri güvenliği gibi avantajlar, ETA Programlarının tercih edilmesindeki başlıca etkenlerdir.

İLİŞKİSEL VERİTABANI YÖNETİM SİSTEMİ ÖZELLİKLERİ

- + **Client / Server Mimari:** Veri işlemlerini optimize eder, ağ trafiğini azaltarak hızlı bir deneyim sunar.
- + **Maliyet:** Gelişmiş özelliklere sahip bir sunucu bilgisayar, birçok işlemi bu bilgisayarda yapmanıza olanak tanır. Bu sayede istemci cihazlar için daha uygun fiyatlı bilgisayarlar kullanabilirsiniz.
- + **Veritabanı Güvenliği:** Kullanıcı yetkileri tanımlayarak, verilerinize kimlerin erişebileceğini kontrol edebilir ve güvenliği artırabilirsiniz.
- + **Veri Bütünlüğü:** Yanlış verilerin kaydedilmesini önleyerek veri bütünlüğünü sağlar ve verilerin doğruluğunu korur.
- + **Veri Alanı Optimizasyonu:** Veriler daha az yer kaplar ve erişim süresi hızlanır, bu da depolama tasarrufu ve hızlı erişim sağlar.

YAPISAL ÖZELLİKLER

- + ETA:V.I.I, Object Oriented teknoloji kullanılarak hazırlanmıştır ve açık veritabanı mimarisine sahiptir.
- + Popüler veritabanı sistemlerinin çoğunu destekler; hem büyük hem de orta ölçekli işletmelerin tüm fonksiyonel ihtiyaçlarını karşılayacak kapasitededir.
- + Windows'un bilinen kullanım ve grafik standartlarına sahiptir ve SQL özelliklerinden yararlanır, böylece kullanıcılar kolaylıkla adapte olabilir.
- + Açık Veri Bağlantısı (ODBC driver) ile Excel, Word, Access gibi popüler programlara doğrudan veri bağlantısı sağlar.
- + Açık sistemlerle uyumludur, bu sayede yardımcı programlarla sağlıklı ve sorunsuz bir iletişim kurar.
- + Diğer firmalar tarafından geliştirilen raporlama araçları ve yazılımlar ile kolayca entegre olur, firmaya özel uyarlamalar yapma imkanı sunar.

Güvenli, Hızlı ve Esnek Çözümlerle İşinizi İleri Taşıyın.

Modüler ve esnek yapısıyla kurumların ihtiyaçlarına uyumlu gelişmiş çözümler sunan ETA:V.I.I ile iş süreçlerinizi güvenli ve verimli bir şekilde yönetin.

BİR BAKIŞTA ETA:V.11

- + **Sektörel Çözümler Sunar:** Esnek ve özelleştirilebilir yapısıyla her sektöre özel çözümler sağlar.
- + **Tam Entegrasyon Sağlar:** Modüler ve entegre yapısı sayesinde tüm modüller arasında eş zamanlı ve eksiksiz bir entegrasyon mümkündür.
- + **İş Süreçlerini Takip Edin:** ETA:V.11 ile satın almadan siparişe, irsaliyeden faturaya, çek/senetten banka tahsilatına, üretimden beyannameye kadar tüm işletme süreçlerini takip edebilirsiniz.
- + **E-Belge Uyumluluğu:** Gelir İdaresi Başkanlığı'nın e-belge ve e-defter uygulamalarına %100 uyumlu ve onaylıdır.
- + **Veri Güvenliği:** Güçlü veri yapısı sayesinde veri kaybı engellenir; veriler güvence altına alınır.
- + **Güvenlik Altyapısı:** Sistem Yönetimi modülü, kullanıcı tanımları, yetkilendirme, izleme, şirket açma, devir gibi güvenlik işlemlerini tek bir yerde toplar.
- + **Analiz ve Raporlama:** Dashboard ekranı sayesinde önemli veriler görsel grafiklerle izlenebilir ve analiz edilebilir.
- + **Sınırsız Şirket ile Çalışma İmkanı:** ETA:V.11, sınırsız sayıda şirketle çalışma imkanı sunar ve her şirket için ihtiyaca özel ayarlamalar yapılabilir.

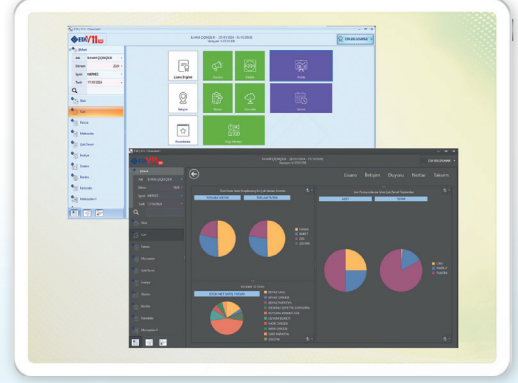

- + **Esneklik ve Özelleştirme:** Sınırsız fiş tipi, entegrasyon, döviz ve rapor tanımlama imkanı sunarak esneklik sağlar; kullanıcılar ihtiyaçlarına göre geliştirmeler yapabilir.
- + **Gelişmiş Raporlama Araçları:** Raporlara alan ekleme, kolon sıralarını düzenleme, renk ve yazı tiplerini özelleştirme gibi özelliklerle güçlü raporlar oluşturabilirsiniz.
- + **Esnek Dışa Aktarma Seçenekleri:** Excel, Word, PDF gibi çeşitli formatlarda kaydetme, tasarım yapma ve e-posta ile gönderme seçenekleri sunar.
- + **Kolay Kayıt Arama ve Düzenleme:** Kart ve hareket seçim pencerelerinde sınırsız esneklik sağlar; aramalar kolayca yapılabilir, pencere dizaynı istenilen şekilde düzenlenebilir.

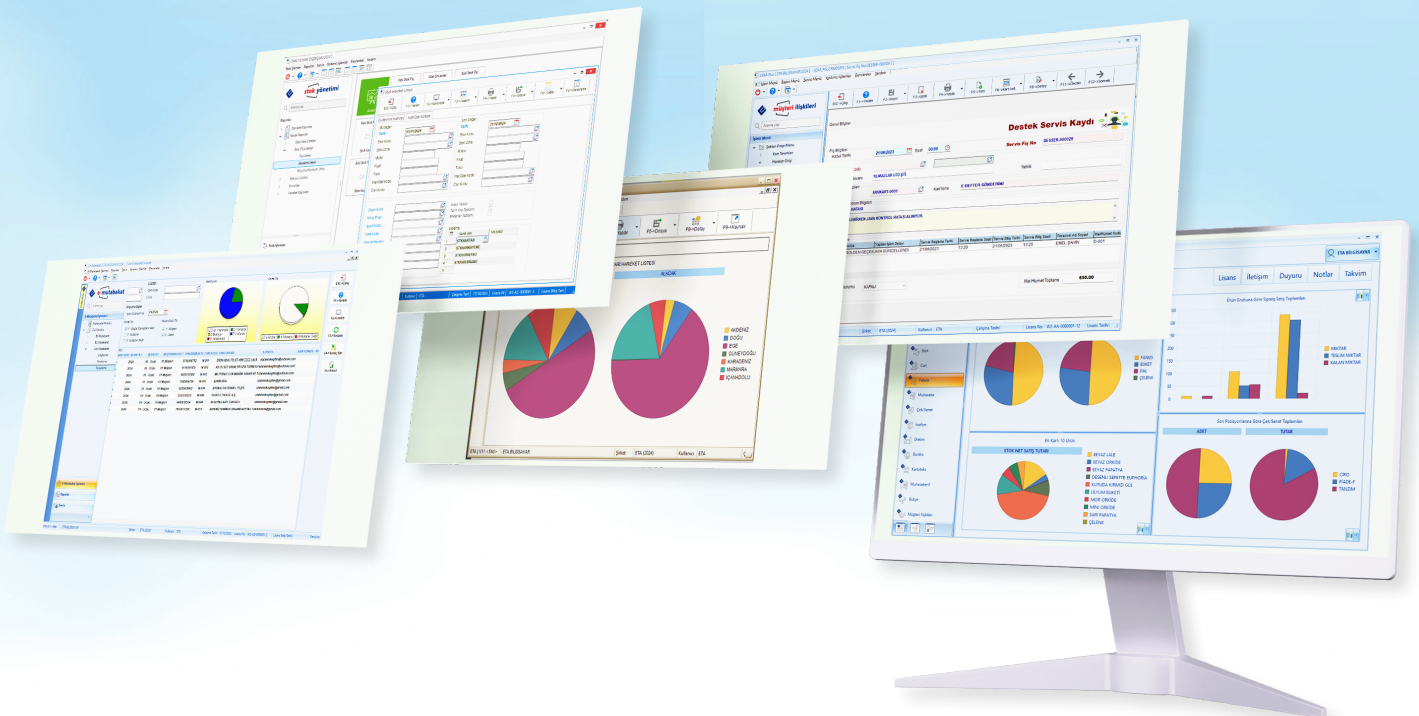

Hedefiniz İçin Profesyonel Ürün

KULLANICI BAZLI ANALİZ EKRANI

- + Program giriş ekranına, kullanıcı ve şirket bazlı olarak dört analiz ekranı ekleyebilirsiniz.
- + Firmanın durumunu analiz etmek için çok sayıda hazır sorgu şablonu seçebilir ve bu şablonların sonuçlarını grafik veya liste formatında görüntüleyebilirsiniz.
- + İhtiyaçlarınıza göre sorgularda değişiklik yapabilir veya yeni sorgular ekleyebilirsiniz.

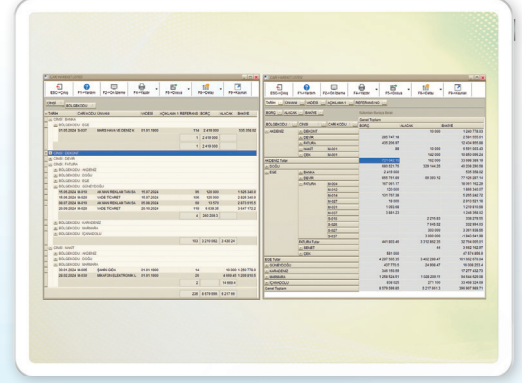
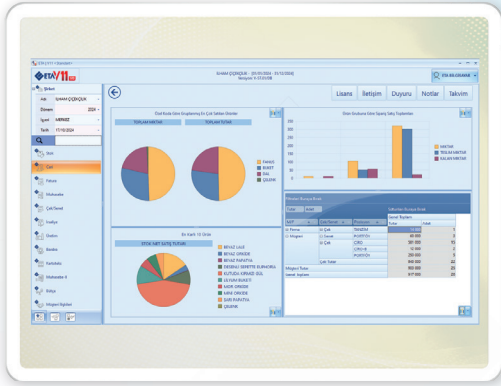

ESNEK YAPI

- + Modüler yapısı ile aynı anda birden fazla modül ve şirkette çalışabilirsiniz.
- + Sınırsız sayıda şirketle çalışabilir, firma yapısına özel tanımlamalar yapabilir, her şirket için işlemlerinizi esnek bir şekilde yönetebilirsiniz.
- + Modüller arası entegrasyon ve detaylı muhasebe entegrasyonu özellikleri iş süreçlerinizi destekler.
- + Güncel Windows sürümleriyle uyumlu kullanıcı arayüzüne sahiptir.
- + Sınırsız sayıda döviz cinsi tanımlama imkanı ile çok dövizli çalışabilir, sınırsız sayıda fiş tipi tanımlayabilir, fiş tiplerine göre muhasebe entegrasyon tablosu oluşturabilirsiniz.
- + Maliyet merkezleri tanımları ile maliyet merkezleri üzerinden kar-zarar takibi yaparak finansal işlemlerinize yön verebilirsiniz.

GELİŞMİŞ TAKVİM / AJANDA

- + Kullanıcı bazlı tanımlanabilen gelişmiş takvim ve ajanda ekranı, program giriş ekranında yer alır.
- + Takvim ekranında etkinlikler ve hatırlatmalar tanımlayarak iş süreçlerinizi daha kolay takip edebilirsiniz.

ESNEK VE ZENGİN RAPORLAR

- + Modül ve işlem bazında zengin raporlama seçenekleri sunar. Kullanıcı bazlı saha tanımları yapabilir, raporlara ilave sahalar ekleyebilirsiniz.
- + Raporları görsel olarak tasarlayabilir, raporlarda listelenen hareketlerin kaynağına tek tuşla erişim sağlayabilirsiniz.
- + Raporlarınızı Grid, Pivot, Spread, Chart ve Vertical gibi farklı formatlarda oluşturabilir, Excel, PDF, Word, HTML gibi formatlarda kaydedip e-posta ile paylaşabilirsiniz.

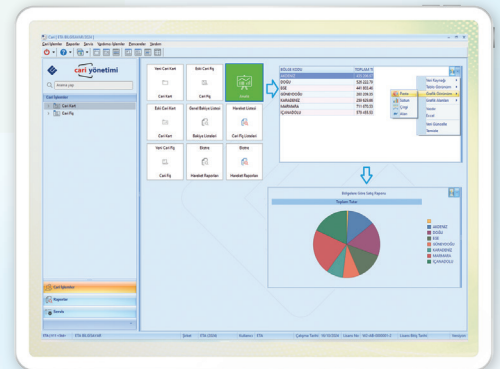

Kapsamlı, Esnek ve Güvenli İş Yönetimi.

ETA:V.I I'in modüler yapısı, kullanıcı bazlı özelleştirme seçenekleri, gelişmiş raporlama ve analiz ekranları ile işletmenizin tüm süreçlerini entegre bir şekilde yönetin.

KULLANICI BAZLI ÖZELLİKLER

- + Kullanıcı ve şirket bazlı tema, renk ve font tanımları yapabilir; kart ve hareket seçim pencerelerinde alanları kullanıcıya göre ekleyip çıkarabilirsiniz.
- + Fiş girişlerinde alanları, rapor saha tanımlarını kullanıcı bazında özelleştirebilirsiniz.
- + Rapor ve form tasarımlarını kullanıcı bazında ihtiyaçlarınıza göre tasarlayabilirsiniz.



PRATİK KULLANIM

- + Ana menü ve modüllerde hızlı erişim, favori işlemler belirleme, sınırsız sayıda makro kullanımı ile kullanım kolaylığı sağlar.
- + Doküman düzenleyici programı ile fatura, irsaliye, sipariş gibi matbu formları sürükle-bırak yöntemiyle hızlıca tasarlayabilirsiniz.
- + T.C. Merkez Bankası'ndan otomatik kur güncelleme ve SQL fonksiyonlarının arama listelerinde kullanılabilmesi gibi özellikleriyle işlemlerinizi pratik bir şekilde yönetmenizi sağlar.
- + Önceki sürümlerden veri transferi ve alışlagelmiş ETA kısayol tuşlarının kullanımı ile hızlı ve kolay geçiş imkanı sunar.

GÜVENLİ KULLANIM

- + Sınırsız kullanıcı ve yetki tanımları, menü, şirket ve işlem bazında yetkilendirme seçenekleriyle güvenliği ön planda tutar.
- + Kullanıcı tanımları, yetkilendirme, devir ve fiş tipi tanımlarını tek bir menüden yönetebileceğiniz Sistem Yönetimi modülü, detaylı log takibi ile işlem izleme imkanı sunar.
- + Kart ve fiş bazında ilk kayıt, düzeltme ve iptal eden kullanıcı bilgileri kaydedilerek güvenli bir kullanım sağlar.

Türkiye'nin Yazılım Gücü.

ETA, geniş müşteri kitlesi, uzman ekibi ve ülke çapındaki bayileriyle Türkiye'nin lider yazılım firmalarından biridir. ETA güvenilir yazılımlar, üstün hizmet anlayışı ve müşteri memnuniyetiyle daima yanınızda...

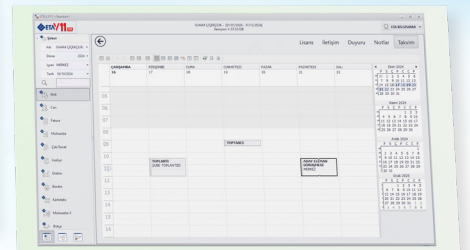
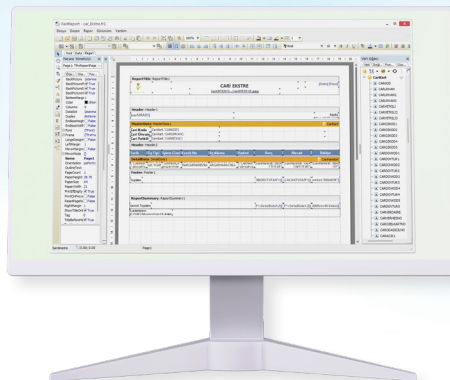
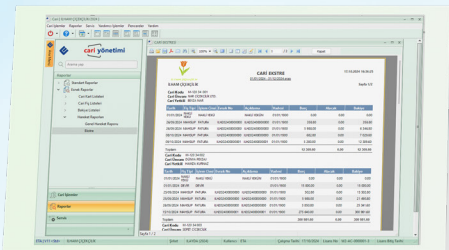

Üstün Nitelikler, Başarılı Performans

MODÜL BAZINDA ÖZELLİKLER

STOK

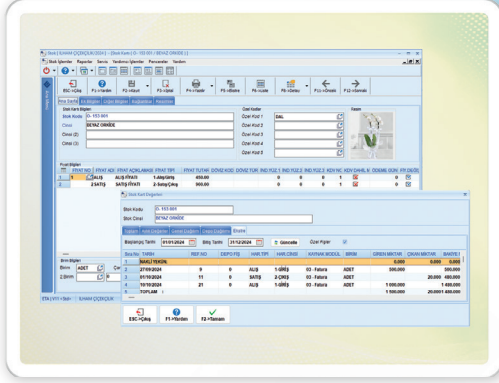

- + Ürün özelliklerinin eksiksiz tanımlanabileceği stok kartı
- + Stokların depo bazında takip edilebilmesi
- + Stokların parti ve seri numarası bazında takibi
- + Stok kartında 2 adet birim, 5 adet fiyat, 5 adet barkod tanımı
- + 3 farklı stok cinsi ve 5 özel kod ile detaylı açıklama tanımı
- + 5 ayrı döviz cinsi üzerinden hareket takibi
- + Stok yerleşimi; bölüm, reyon ve raf bazında detaylı sınıflandırma
- + Stok kartlarına sınırsız resim ve belge ekleme imkanı
- + Stok gruplama özelliği ile grup bazlı raporlar alabilme
- + Genel, depo ve fiş tipi bazında muhasebe hesap kodu tanımlayabilme
- + Kart, fiyat ve hareket bazında 3 adet indirim oranı tanımlama
- + Stok analiz penceresiyle aylık, depo ve işlem bazlı verilerin anlık izlenebilmesi
- + Stok fişinde, stok fiyatının belirlenmesinde stok fiyat analiz penceresinin opsiyonel kullanımı
- + Stok kartlarında maksimum kontrolün sağlanabilmesi için çok sayıda parametrik izin onayı
- + Excel'den stok fişlerine veri aktarımı yapabilme
- + Sayım fişleriyle sayım sonuçlarının kolayca işlenebilmesi
- + Genel ve depo bazında stok bakiye, hareket ve ekstre raporları
- + Maliyet ve kar/zarar analiz raporları

CARİ

- + Müşteri ve satıcı hesaplarının detaylı tanımlanabileceği cari kartı
- + Cari kartında 3 ayrı hesap adı, 3 adet yetkili, başlıkları değiştirilebilir 5 adet özel kod ve 5 adet açıklama sahaları, sınırsız resim, belge eklenebilme imkanı
- + Farklı ödeme planları, kredi, teminat ve risk limitleri tanımlanabilmesi
- + Tek bir cari kartta çok dövizli hesap takibi
- + Vade Farkı ve Kur Farkı fişlerinin otomatik oluşturulabilmesi
- + Cari kartlara uyarı mesajları ekleyebilme ve kara liste takibi yapabilme
- + Farklı işlem türleri tanımlama imkanı ile işlem türüne göre muhasebe ve diğer modüllerle tam entegrasyon sağlanması
- + Cari bazında stok fiyatı belirleme, fiyat listesi tanımlama imkanı
- + Ödeme eşleme takibi, masraf merkez takibi
- + Excel formatında banka ekstrelerinin cari fişine aktarılması
- + Cari analiz ekranı ile anlık veri takibi, detaylı ekstre, tahsilat, bakiye, hareket raporlarıyla kapsamlı raporlama imkanı

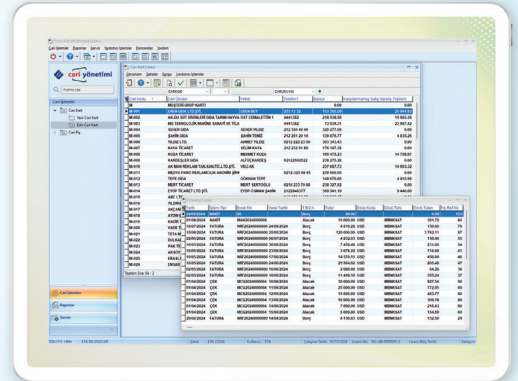

E-MUTABAKAT

- + Cari borç, alacak ve BA/BS mutabakatlarının yapılabilmesi
- + Hazırlanan mutabakatların tek tuşla e-posta ile otomatik iletilmesi
- + Mutabakat cevaplarının online sorgulanması, işlenmesi ve raporlanması

FATURA

- + Kullanıcı tanımlı ve şirkete özel fatura fiş tipleri
- + Stok, cari, muhasebe, kasa, banka ve demirbaş modülleriyle anlık entegrasyon
- + Genel ve satır bazlı indirim ve masraf girişleri; formüle edilebilir indirim oranları
- + Hizmet ve ürün paket kartları oluşturma imkanı
- + Fatura bazında kar/zarar analiz raporları
- + Excel'den faturaya veri aktarımı
- + Farklı formatlarda dizayn oluşturabilme
- + Fatura girişi sırasında malın maliyet fiyatları, alış ve satış fiyatları ile özdeş ve benzer kart fiyatlarının görülebilmesi
- + Dövizli fatura işlemleri
- + Aynı anda birden fazla cari hesaba toplu fatura düzenleyebilme
- + Tahsilat giriş ekranı ile ödeme türüne göre tahsilat kaydı
- + Gider faturası ve masraf yerleri takibi
- + Müstahsil alım makbuzu takibi ve raporları
- + Fatura satıcı, plasiyer takibi ve raporları
- + KDV, tevkifat ve ek vergi detaylarının izlenebilmesi

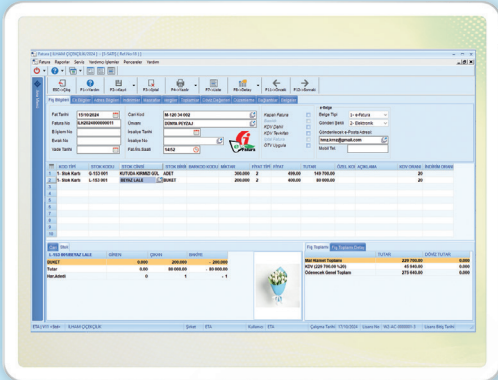

E-BELGE UYGULAMALARI

- + E-Fatura, E-Arşiv Fatura, E-İrsaliye, E-Müstahsil ve E-Serbest Meslek Makbuzu oluşturma ve gönderme işlemleri
- + Tek tuşla E-Belgeleri özel entegratör ve Gelir İdaresi Başkanlığı (GİB) sistemine gönderme
- + Gönderilen belgelerin kabul/red durumlarını takip etme
- + Gelen E-Fatura ve E-İrsaliyelerin anında görüntülenmesi, kabul/red işlemlerinin yapılması
- + Kabul edilen E-İrsaliye ve E-Faturaların otomatik olarak işlenmesi

MUHASEBE

- + Kullanıcı tanımlı fiş tipleri ile mahsup, tahsil ve tediye işlemleri
- + TL ve döviz bazında hesap hareketlerini detaylı takip imkanı
- + 3 hesap ismi, 5 özel kod ve 5 açıklama alanı tanımlayabilme
- + 5 farklı döviz cinsi ile hesap takibi
- + Masraf merkezi tanımlayarak detaylı gider takibi ve raporlama
- + Dövizli ve miktarlı envanter, ekstre ve mizan raporları
- + Excel formatında banka ekstrelerini kolayca muhasebeye aktarma
- + Kur farkı fişi oluşturma ve fiş girişi işlemlerini hızlandırma

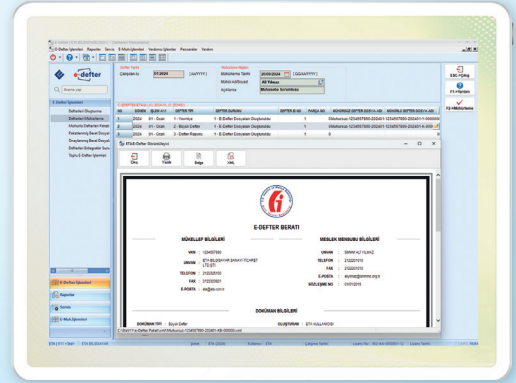

E-DEFTER

- + Gelir İdaresi Başkanlığı onaylı E-Defter uygulaması
- + Detaylı kontrol ve raporlar ile GİB kılavuzlarına uygun hatasız E-Defter oluşturulması

MUHASEBE II

- + Enflasyon Muhasebesi Uygulaması
- + E-Belge dosyalarının GİB veya özel entegratör sunucularından indirilerek muhasebe fişi oluşturulması
- + Dövizli / Miktarlı muhasebe ve Masraf Merkezi raporları

MUHASEBE IV

- + E-beyanname hazırlama ve paketleme işlemleri
- + KDV, muhtasar, geçici vergi, kurumlar vergisi gibi beyannamelerin esnek şekilde hazırlanması ve dökümlerinin alınabilmesi
- + 7A ve 7B hesap planlarına göre otomatik yıl sonu işlemleri
- + Ek mali tablolar ve ek bildirim listelerinin hazırlanması

Esneklik, Kolaylık, Hız Avantajı

ÇEK/SENET

- + Kullanıcı tanımlı çek ve senet fişleri
- + Çek/senet kapama fişleri ile risk ve kara liste takibi
- + Otomatik taksitlendirme ve kısmi ödeme takibi
- + Kasa, banka, cari ve muhasebe modülleri ile entegrasyon

İRSALİYE

- + Kullanıcı tanımlı ve şirkete özel irsaliye fiş tanımı
- + Stok, Cari, Fatura, Muhasebe, Kasa ve Banka modülleri ile entegrasyon
- + Toplu irsaliye işlemleri ile tek tek ya da toplu faturalama yapılabilmesi
- + Excel'den irsaliyeye veri aktarımı
- + Farklı formatlarda dizayn oluşturabilme
- + Dövizli irsaliye işlemleri
- + Sonradan fiyatlandırma imkanı

SİPARİŞ

- + Kullanıcı tanımlı ve şirkete özel sipariş fiş tipleri
- + Stok ve Cari için parametrik rezerv kontrolleri
- + Stok ve Cari için detaylı limit takibi
- + Siparişlerin stok bazında ayrı ayrı ya da toplu kapatılabilmesi
- + Siparişlerden tekil veya toplu olarak irsaliye ve fatura oluşturulabilmesi
- + Sipariş sevkiyat, teslim edilen ve kalan raporları
- + Tedarikçilere otomatik alım siparişi oluşturma
- + Excel'den siparişe veri aktarımı

SATIN ALMA

- + Potansiyel müşteri ve satıcılar için cari kart takibi
- + Talep, teklif ve sözleşme fişlerinin grafik formatta tasarımı ve e-posta ile gönderimi
- + Teklif ve sözleşmelerin sipariş veya fatura modüllerine tek tuşla aktarılması
- + Kritik stok miktarlarına göre otomatik talep açılması
- + Esnek raporlarla en uygun tekliflerin ve talep detaylarının raporlanması
- + Excel, Text vb. ortamlardan tek tuş ile veri aktarımı

KASA

- + Her kasa için ayrı kart tanımlama
- + Dövizli Kasa Takibi
- + Kasa ters bakiye kontrolü
- + Farklı işlem cinsleri için muhasebe hesap kodları tanımlama
- + Kasa defteri, kasa ekstresi, virman, bakiye ve analiz raporları
- + Azami, asgari tutar kontrolü ve tarih kontrolü ile kasa işlemlerini kısıtlama imkanı
- + Gelir gider makbuzlarının takibi

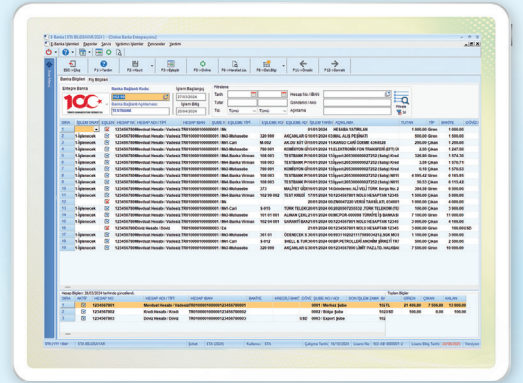

BANKA

- + Sınırsız sayıda hesap kartı tanımlama ve gruplama
- + Dövizli banka işlemleri ve bakiye kontrolü
- + Excel formatındaki banka ekstrelerini muhasebeye aktarma
- + Banka POS işlemlerinin takibi ve detaylı raporlar

E-BANKA

- + Online banka hareketlerinin indirilmesi
- + Banka hareketlerinin kasa, cari ve muhasebe hesapları ile eşleştirilmesi
- + İndirilen hareketlerden Banka, Kasa, Cari ve Muhasebe modüllerine fiş oluşturulması

VERİ AKTARMA

- + Şirketler arası kart ve hareket transferi yapılabilmesi
- + Kart ve hareket bilgilerinin xml formatında dosyaya transferi ve dosyadan programa transfer edilebilmesi
- + Fatura ve Cari kayıtlarının sonradan muhasebeleştirilebilmesi imkanı

ÜRETİM

- + Sınırsız sayıda reçete tanımlanabilmesi
- + Tek reçetede birden fazla mamul tanımlayabilme
- + Hammadde, fason hizmet ve gider kalemlerine göre maliyet hesaplama
- + Mamul ve yarı mamulün tek seferde üretimi
- + Emir fişi tanımlama ve stok rezerv takibi
- + Dövizli maliyet hesaplama
- + Fire ve hurda takibi
- + Muhasebe bağlantısı yapabile
- + Ürün reçetesine bağlı olarak operasyon ve rota tanımlama
- + Genel üretim giderlerinin katsayı yöntemi ile sonradan maliyete eklenebilmesi
- + Toplu emir açma ve kapama işlemleri yapılabilmesi
- + Siparişlerden ve faturalardan bilgi taşınarak üretime emir açılabilmesi
- + Rezerv, kritik ve optimal seviyeler baz alınarak eksik mamuller için otomatik emir açma işlemi
- + Rezerv, kritik ve optimal seviyeler baz alınarak eksik hammaddeler için tedarikçilere otomatik sipariş fişi oluşturulması
- + Üretim detay ve özet raporları
- + Üretim tasarım maliyet listeleri

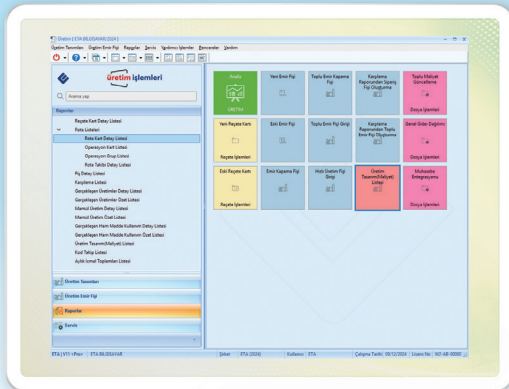

BORDRO

- + Personelin işyeri, departman, pozisyon ve görev tanımlarını yapabile
- + SGK İşe Giriş, İşten Çıkış işlemleri ve Raporlu Personel sorgulama ekranları
- + Aynı şirket altında birden fazla şube işlemlerinin takip edilebilmesi
- + Teşvik kanunlarına uygun hesaplama ve raporlamalar
- + Kullanıcı tanımlı Özel Raporlar
- + Kullanıcı tarafından belirlenebilen mesai, ödenek ve kesinti tanımları
- + Kullanıcı Tanımlı Esnek Muhasebe ve İşletme Entegrasyonu
- + Puantaj, ücret değişikliği ve diğer işlemlerin toplu yapılabilmesi
- + Özel emeklilik ve özel sağlık sigortası takibi yapılabilmesi
- + İcra Takibi ve Hizmet Borçlanması takip işlemleri
- + Muhtasar ve Prim Hizmet Beyannamesi ile entegrasyon

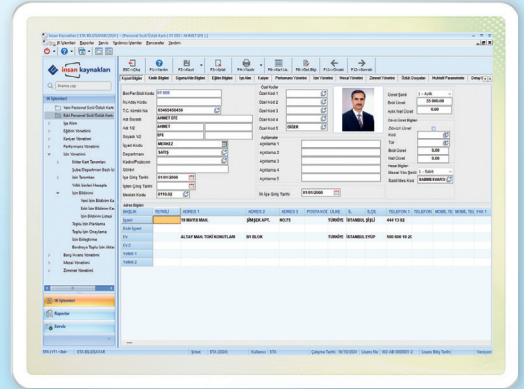

İNSAN KAYNAKLARI

- + Personel özlük dosyası takibi
- + Eğitim, kariyer, işe alım ve performans yönetimi
- + İzin, mesai ve zimmet takibi

ETİKET YAZDIRMA

- + Stok kartlarına ait ürün ve reyon etiketlerinin barkodlu yazdırılması
- + Cari hesap adres etiketlerinin yazdırılması
- + Kartoteks modülünde tanımlı kartlara etiket yazdırma
- + Fatura, irsaliye ve sipariş fişlerine bağlı etiket yazdırma

Üstün Teknoloji, Yenilikçi Tasarım

RAPORLAR

- + Firma ihtiyaçlarına özel rapor tasarımları oluşturma
- + Kullanıcı tanımlı özel rapor dizaynları hazırlama
- + Raporların xls, txt ve xml formatında kaydedilmesi
- + Grup raporu tanımı ile birden fazla raporu tek ekrandan izleyip, otomatik güncelleme

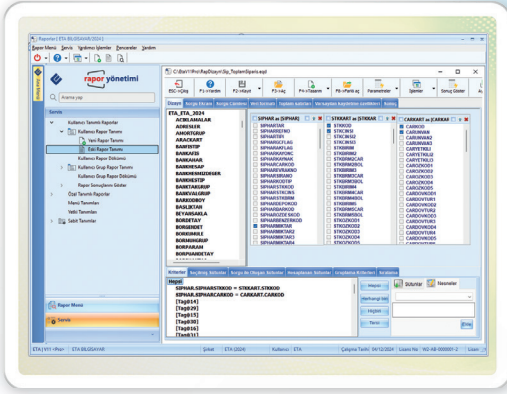

DEMİRBAŞ

- + Tüm yıllara ait demirbaş değerlerinin kart üzerinden girilmesi ve takibi
- + KDV, amortisman, enflasyon düzeltme ve demirbaş mizanı raporları
- + Amortisman tutarlarının detaylı olarak girilmesi (nakliye, komisyon, finansman gideri vb.)
- + Demirbaş modülü işlemlerinin muhasebe entegrasyonu
- + Enflasyon düzeltme işlemleri

YÖNETİM ANALİZİ VE FİNANSMAN TAKİBİ

- + Genel bütçe analizi ile şirket durumunun tek ekrandan değerlendirilmesi
- + Stok, cari, fatura, irsaliye, kasa, banka ve çek/senet hareket analizleriyle dönemsel analiz ve grafikler
- + En çok/en az hareket gören stok ve cari kart analizleri ile grafikleme
- + İşlem görmeyen stok ve cari kart analizleri
- + Bölgesel ve özel koda göre gruplanarak raporlama ve grafikleme

TRANSFER

- + Farklı modüllere kart ve hareket transferi
- + XLS, TXT formatlarından modül tablolarına veri aktarımı
- + POS cihazlarına stok transferi, bilgi/fiyat güncelleme ve cihaz hareketlerinin faturaya transferi
- + Toplu stok, fiyat ve cari hesap aktarımı
- + PDKS verilerinin bordro modülüne transferi

İŞLETME

- + Gelir Gider fişlerinin işlem kodları ve belge türlerine göre kaydedilmesi
- + Gelir İdaresi Başkanlığı Defter Beyan Sistemi ile entegrasyon
- + Stok ile entegre çalışma
- + Detaylı defter dökümleri ve kod analizleri

MUHASEBE BÜRO OTOMASYONU

- + Mükellef hesaplarının borç alacak takibinin yapılması
- + Tekli, toplu serbest meslek makbuzu kesilebilmesi
- + Serbest meslek makbuzlarının aynı anda muhasebe ve işletme defteri modülleri ile entegrasyonu

BÜTÇE

- + Muhasebe, stok ve cari hesaplara göre manuel veya otomatik bütçe oluşturma
- + Detaylı bütçe analiz raporları

